၃၈၇

ယေရှုရှင်ခွင်တော်ခိုလှုံကျူး

ကောင်းကင်ရွှေပြည်

Safe in the arms of

7.6.7.6.D.R.7.6.7.6

တရား၃၃း၂၇

William H. Doane

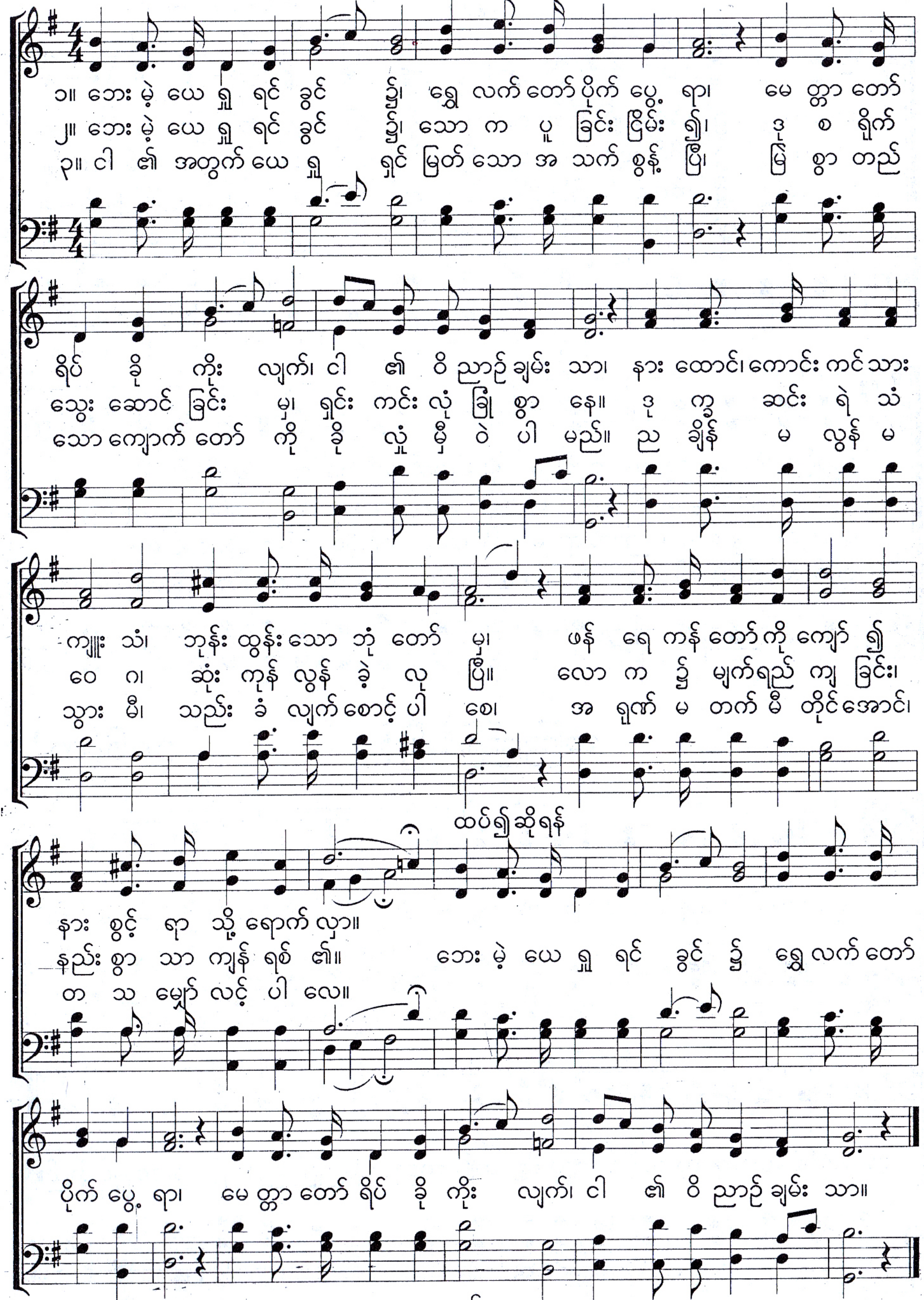
၁။ ဘေး မဲ့ ယေ ရှု ရင် ခွင် ၌၊ ရွှေ လက် တော် ပိုက် ပွေ့ ရာ၊ မေ တ္တာ တော်
၂။ ဘေး မဲ့ ယေ ရှု ရင် ခွင် ၌၊ သော က ပူ ခြင်း ငြိမ်း ၍၊ ဒု စ ရိုက်
၃။ ငါ ၏ အတွက် ယေ ရှု ရှင် မြတ် သော အ သက် စွန့် ပြီ၊ မြဲ စွာ တည်
ရိပ် ခို ကိုး လျက်၊ ငါ ၏ ဝိ ညာဉ် ချမ်း သာ၊ နား ထောင်၊ ကောင်း ကင် သား
သွေး ဆောင် ခြင်း မှ၊ ရှင်း ကင်း လုံ ခြုံ စွာ နေ။ ဒု က္ခ ဆင်း ရဲ သံ
သော ကျောက် တော် ကို ခို လှုံ မှီ ဝဲ ပါ မည်။ ည ချိန် မ လွန် မ
ကျူး သံ၊ ဘုန်း ထွန်း သော ဘုံ တော် မှ၊ ဖန် ရေ ကန် တော် ကို ကျော် ၍
ဝေ ဂ၊ ဆုံး ကုန် လွန် ခဲ့ လု ပြီ။ လော က ၌ မျက်ရည် ကျ ခြင်း၊
သွား မီ၊ သည်း ခံ လျက် စောင့် ပါ စေ၊ အ ရုဏ် မ တက် မီ တိုင်အောင်၊
ထပ်၍ဆိုရန်
နား စွင့် ရာ သို့ ရောက် လာ။
နည်း စွာ သာ ကျန် ရစ် ၏။ ဘေး မဲ့ ယေ ရှု ရင် ခွင် ၌ ရွှေ လက် တော်
တ သ မျှော် လင့် ပါ လေ။
ပိုက် ပွေ့ ရာ၊ မေ တ္တာ တော် ရိပ် ခို ကိုး လျက်၊ ငါ ၏ ဝိ ညာဉ် ချမ်း သာ။